



MESTO KOMÁRNO

Námestie generála Klapku 1, 945 01 Komárno

Mgr. Imre Andruskó
Poslanec MZ Komárno
Ružová ul.1
945 01 Komárno

Váš list číslo/zo dňa

Naše číslo
8937/336/OOP/2016

Vybavuje

Komárno
4. 3. 2016

Vec: Odpoveď na interpeláciu, odznelú na zasadnutí mestského zastupiteľstva zo dňa 21.01.2016

Dňa 21.01.2016 na zasadnutí Mestského zastupiteľstva v Komárne ste interpelovali primátora mesta v nasledovných veciach:

1. Chcel by som sa spýtať na kolektívnu zmluvu. Od roku 2016 je schválené zvýšenie mzdy, každý dostane zvýšenie o 4%. Je však veľmi zaujímavé, že v bode c) bodu 2 ods. 1 formuluje veľmi zaujímavu. Je tam uvedené, že pre príspevkové organizácie, kde je vyplatená dotácia nižšia ako vyplatené mzdové náklady, pri tých organizáciách to netreba dodržať. Chcel by som sa spýtať, že do tejto kategórie spadajú Comorra Servis, MsKS, Com - Média, atď., a či tieto zmeny vedia postúpiť aj ony?
2. Chcel by som sa spýtať pána primátora, aká je výška sociálneho fondu na mestskom úrade? Kolektívna zmluva tu predpisuje 1,05%.
3. Novoročný pozdrav primátora obsahuje reklamu umelca, ktorý tieto fotky nafotil. Je tam uvedená jeho webová stránka. V akej sume bol vyhotovený tento pozdrav, a keď bol zakúpený za trhovú cenu, tak ako v ňom mohla figurovať reklama?
4. Koľko sú osobné príplatky a odmeny? Na toto by som žiadal od pána primátora odpoveď. Tento materiál pýtam bez mena. Chcel by som vedieť, ako stoja v Komárne priemerné mzdy, týkajúce sa výdavkov.

Odpovede na Vaše otázky:

1. V rozpočtových a príspevkových organizáciách, zriadených mestom pri odmeňovaní zamestnancov, zamestnávateľ postupuje podľa zákona č. 553/2003, čo znamená, že na základe toho sa môžu odvolávať na „Kolektívnu zmluvu vyššieho stupňa pre zamestnávateľov“, ktorí pri odmeňovaní postupujú podľa predmetného zákona „O odmeňovaní niektorých zamestnancov pri výkone práce vo verejnom záujme na rok 2016“¹
V prípade rozpočtových organizácií sme postupovali podľa zákona, ale na spoločnosti (s.r.o.) sa nevzťahuje tento zákon.

¹ 553/2003 Z. z. Zákon o odmeňovaní niektorých zamestnancov pri výkone práce vo verejnom záujme | Aktuálne znenie

2. V podnikovej kolektívnej zmluve sme konkretizovali výšku prídela zamestnávateľa do sociálneho fondu nasledovne:

„Celkový prídela do sociálneho fondu je tvorený:

- 1) povinným prídelaom vo výške 1% a
- 2) ďalším prídelaom vo výške 0,25%

zo súhrnu hrubých platov zúčtovaných zamestnancom na výplatu za kalendárny rok”.

Je to v súlade s kolektívnu zmluvou vyššieho stupňa pre zamestnávateľov, ktorí pri odmeňovaní postupujú podľa zákona č. 553/2003 Z.z. o odmeňovaní niektorých zamestnancov pri výkone práce vo verejnom záujme na rok 2016 a ust. § 3 ods. 1 zák. č. 152/1994 Z. z. o sociálnom fonde.

Podotýkam, že sme len kopírovali stav platný v podnikovej kolektívnej zmluve platnej od roku 2008.

3. Novoročné pozdravy 2016 boli objednané, dizajnovu upravené a vyhotovené Vydavateľstvom KT, s.r.o. Komárno. 1000 kusov za 192 EUR. Obrázok je z webovej stránky www.fotojako.sk, kde fotograf József Stefankovics, ktorý na nej umiestňuje okrem iného aj rôzne fotky mesta. Pán Stefankovics súhlasil s umiestnením vybratej fotky na novoročný pozdrav bez uplatnenia finančného honoráru za autorské práva. Nepovažujeme za reklamu uvedenie www.fotojako.sk, ale ako za zdroj, z ktorého fotografia pochádza a viažu sa na ňu autorské práva.
4. Nasledovné štyri grafy obsahujú mzdové náklady. V prvom grafikone sú obsiahnuté údaje za predchádzajúce dva roky, konkrétne mesačné priemerné hrubé mzdy zamestnancov mesta a mestských organizácií, vypočítané na základe priemerného počtu zamestnancov. Druhý graf znázorňuje prehľad priemerných miezd v štruktúre MsÚ.

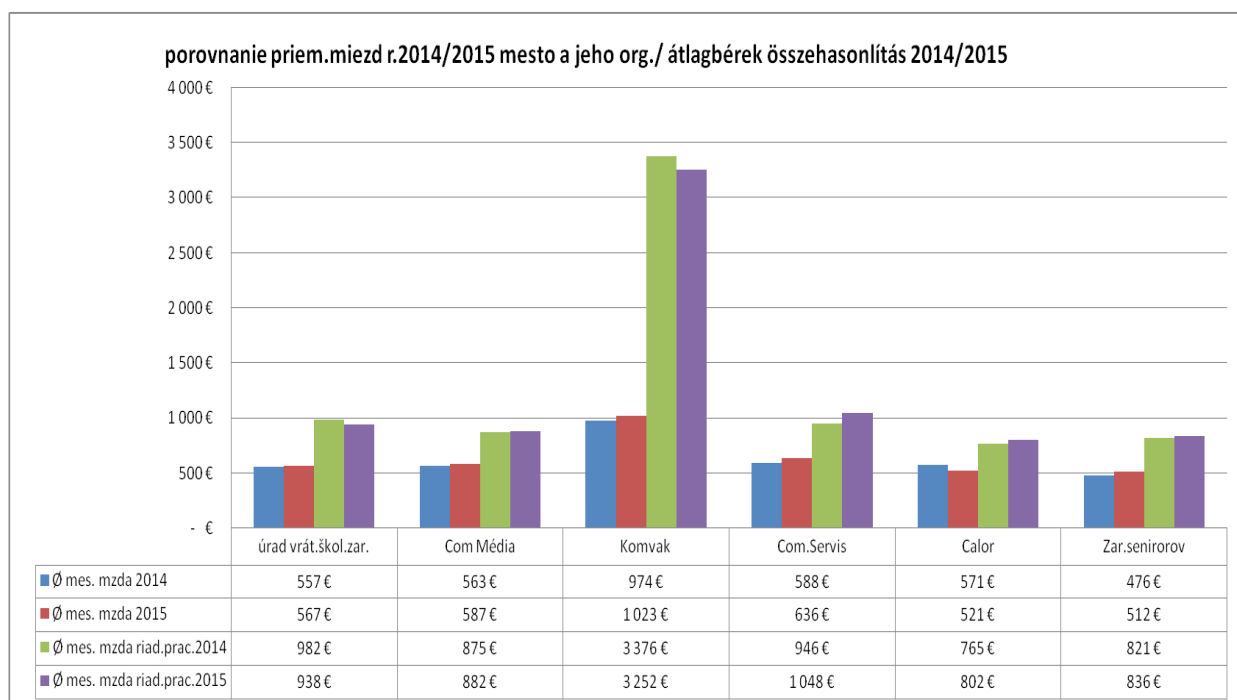

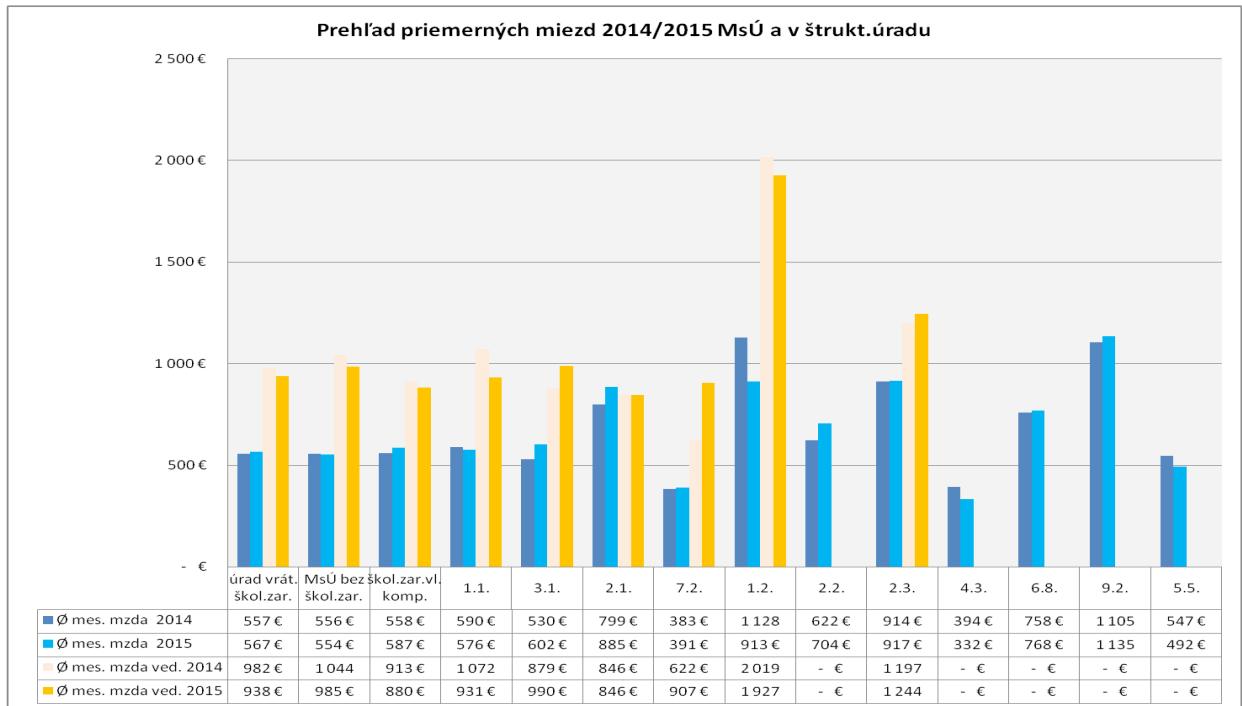

Vysvetlivky k členeniu:

MSU 1.1., MsP, 3.1., Matrika 2.1., Osl. 7.2., UHK 1.2., Reg. Ob.2.2., St. úrad 2.3., MOS 4.3., Škol. Úrad 6.8., ŠFRB 9.2., KIK 5.5

Nasledujúce dva grafy obsahujú štatistické údaje na základe aktuálnej platovej a mzdovej inventúry MsÚ, škôl a školských zariadení v kompetencii mesta.

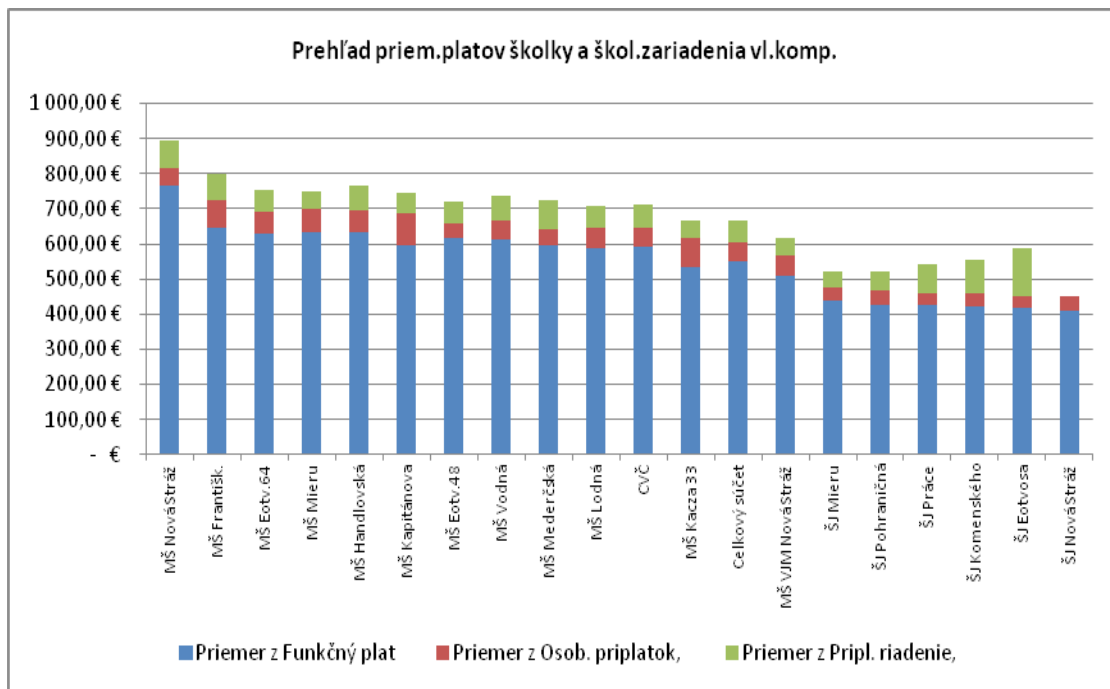

úrad bez škol.zar. (štruktúra priemerných platov podľa platovej inventúry k 01/2016)

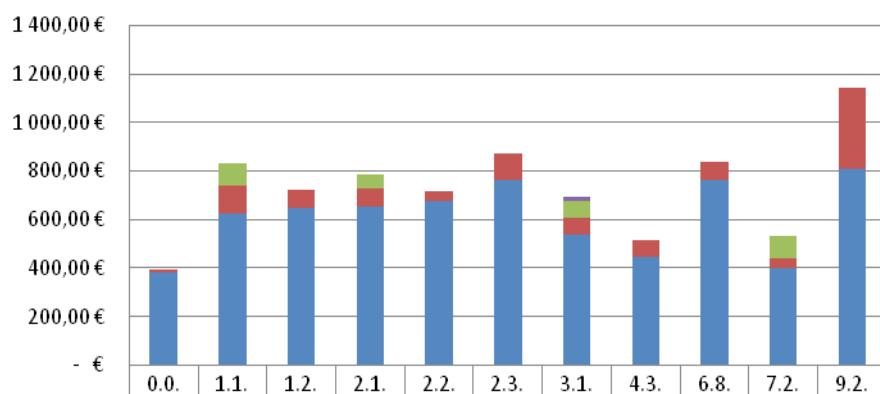

■ Priemer z Príplatok z mennosť							13,50 €				
■ Priemer z Pripl. riadenie,		92,47 €		57,00 €			72,86 €			93,00 €	
■ Priemer z Osob. príplatok,	13,00 €	112,07	75,00 €	72,25 €	40,00 €	105,56	66,25 €	67,25 €	77,00 €	39,00 €	338,00
■ Priemer z Funkčný plat	382,00	626,31	649,25	654,38	677,50	764,38	539,96	445,07	761,25	398,63	807,00

S pozdravom

Ing. László Stubendek
primátor mesta